

EN BOURGOGNE
LA PUISAYE A DU GÉNIE

LES GÎTES DU PARC ANIMALIER DE BOUTISSAINT - TREIGNY-PERREUSE-SAINTE-COLOMBE

LES GÎTES DU PARC ANIMALIER DE BOUTISSAINT

Locations de vacances pour une immersion nature, unique en Europe dans le parc animalier de Boutissaint, en Puisaye-Forterre. Les gîtes de Boutissaint pour 6 ou 4 personnes.

https://gitedeboutissaint.fr

https://boutissaint.com/



Les Gîtes du Parc Animalier de Boutissaint

+33 3 86 74 18 18

A **Le Cerf - 4 personnes** : Parc de Boutissaint, Parc de Boutissaint 89520 TREIGNY-PERREUSE-SAINTE-COLOMBE

B **Le Sanglier - 6 personnes** : Parc de Boutissaint 89520 TREIGNY-PERREUSE-SAINTE-COLOMBE

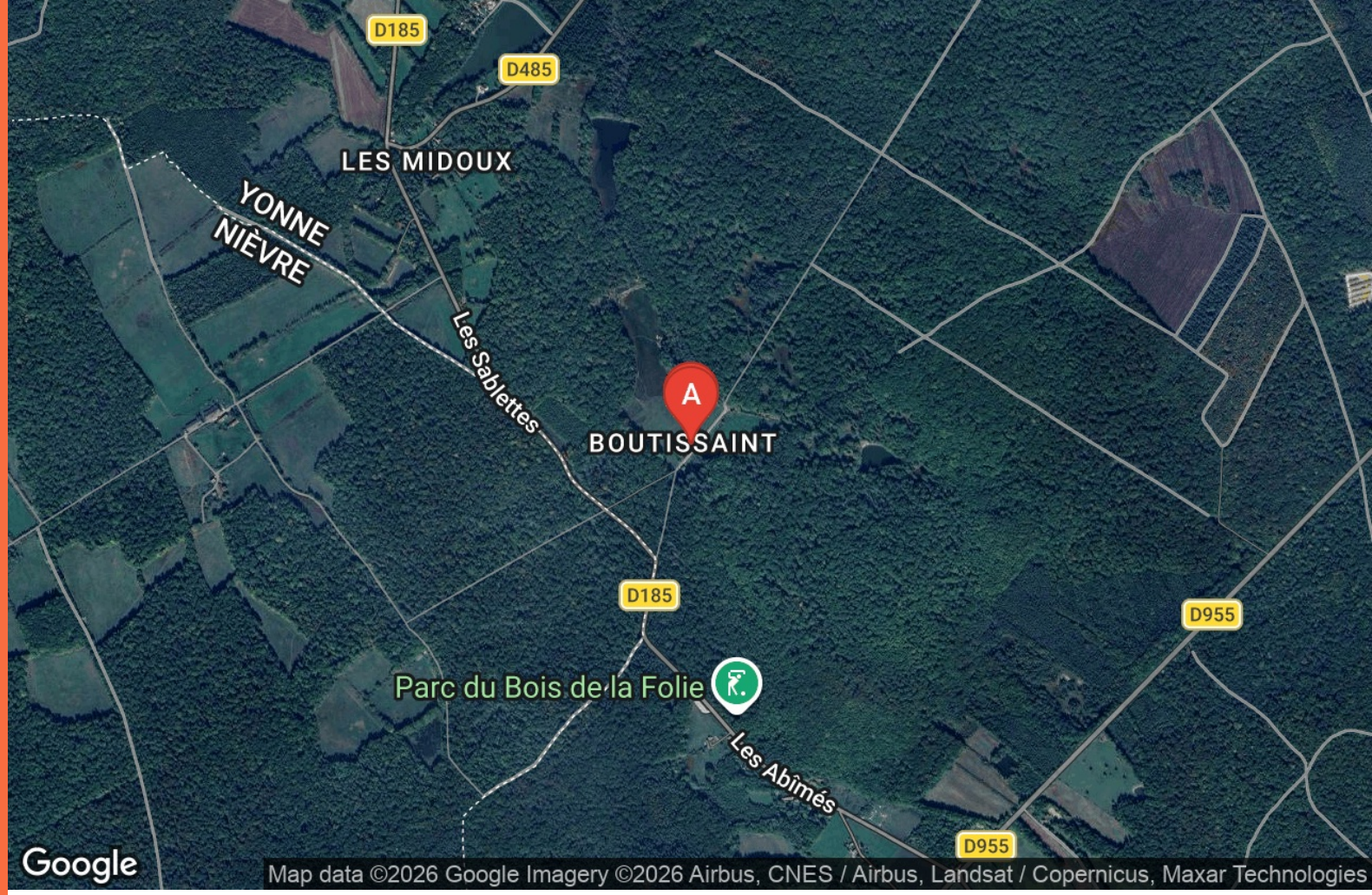



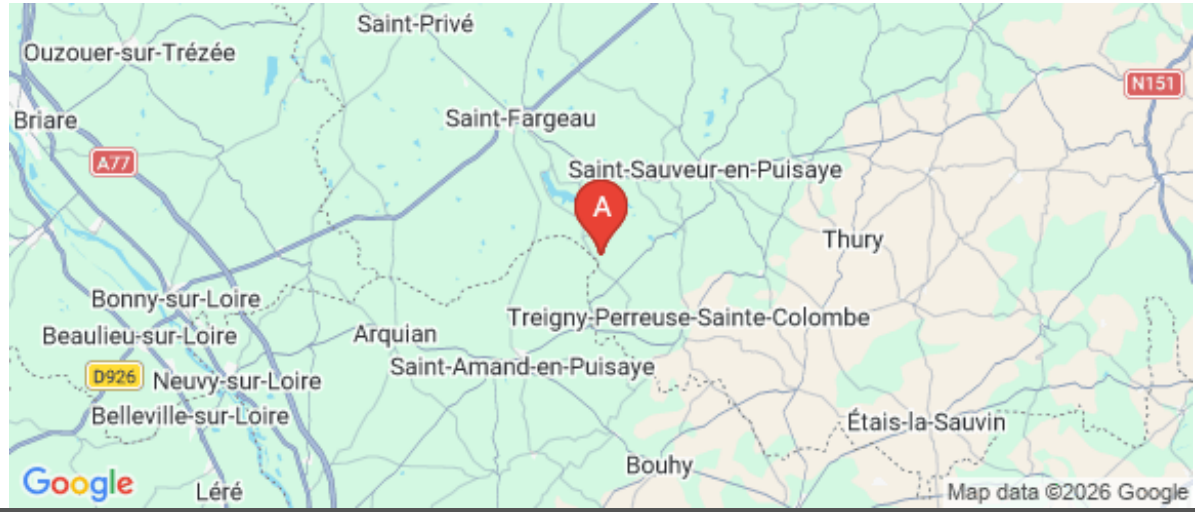













Le Cerf - 4 personnes

Appartement	4 personnes (Maxi: 4 pers.)	2 chambres	80 m2











Offrez-vous une parenthèse hors du temps, au cœur du Parc Animalier de Boutissaint, et laissez-vous porter par la magie de la nature.

Niché au milieu des bois, votre gîte est un véritable cocon chaleureux et accueillant, où l'on se sent immédiatement chez soi. Avec ses vues sur la forêt et la nature environnante, il vous invite à ralentir, à respirer et à profiter pleinement de chaque instant.

Ici, la nature est partout, et les animaux ne sont jamais bien loin !

Depuis vos fenêtres, laissez-vous surprendre par le passage d'un cerf, d'un daim ou d'un sanglier. Le parc abrite plusieurs centaines d'animaux sauvages vivant en semi-liberté, au rythme des saisons. Un spectacle fascinant, qui se renouvelle chaque jour et dont on ne se lasse jamais.

À la tombée du jour, lorsque la lumière devient douce et que la forêt retrouve son calme, la magie opère. Les animaux sortent des bois, les cerfs et les daims se rassemblent dans les clairières, et leurs silhouettes se dessinent dans le paysage. En automne, les appels des cerfs résonnent dans la forêt et rendent l'expérience encore plus saisissante.

Profitez également de votre jardin privé avec barbecue, ouvert sur la plaine des Cerfs et l'étang du château. Un endroit privilégié pour savourer un repas en plein air, observer la faune ou simplement contempler la nature.

Bien plus qu'un simple séjour en gîte, c'est une véritable immersion au cœur du monde sauvage qui vous attend.

Que vous veniez en famille, en couple ou entre amis, Boutissaint vous promet des moments de calme, d'émerveillement et de partage, loin de l'agitation du quotidien.

Une expérience rare, au plus près des animaux, pour repartir ressourcé et des souvenirs plein la tête.

Pièces et équipements

Chambres	Chambre(s): 2 Lit(s): 4	dont lit(s) 1 pers.: 4 dont lit(s) 2 pers.: 0
	Le gîte dispose de 2 chambres avec 2 lits simple. Vous disposez également d'un lit pour bébé.	
Salle de bains / Salle d'eau	Salle de bains avec baignoire Sèche cheveux	Salle de bains privée
	Salle(s) de bains (avec baignoire): 1 Salle(s) d'eau (avec douche): 1	
WC	WC: 1 WC privés	
Cuisine	Kitchenette	
	Four Réfrigérateur	Four à micro ondes
Autres pièces	Séjour	
Media	Télévision	Wifi
Autres équipements		
Chauffage / AC	Chauffage	
Bien être		
Exterieur	Barbecue Jardin	Cour commune Terrain clos commun
Divers		

Infos sur l'établissement

Communs	Dans maison	Entrée indépendante
Activités		
Restauration		
Réseaux	Accès Internet	
Stationnement	Parking	Parking privé
Services	Nettoyage / ménage	
Extérieurs	Plan d'eau	Parc

A savoir : conditions de la location

Arrivée	2 nuits minimum Non-fumeur Animaux de compagnie non acceptés
Départ	
Langue(s) parlée(s)	Anglais Français
Annulation/ Prépaiement/ Dépot de garantie	
Moyens de paiement	Cartes de paiement
Petit déjeuner	
Ménage	Le ménage est compris dans le prix de la nuitée.
Draps et Linge de maison	Draps et/ou linge compris
Enfants et lits d'appoints	Lit bébé 1 lit bébé
Animaux domestiques	Les animaux sont admis.

Tarifs & disponibilités

Le Cerf - 4 personnes

Nos tarifs et nos disponibilités sont actualisés sur notre site :
https://www.gitedeboutissaint.fr









Le Sanglier - 6 personnes

Maison	6 personnes (Maxi: 7 pers.)	2 chambres	100 m2













Offrez-vous une parenthèse hors du temps, au cœur du Parc Animalier de Boutissaint, et laissez-vous porter par la magie de la nature.

Niché au milieu des bois, votre gîte est un véritable cocon chaleureux et accueillant, où l'on se sent immédiatement chez soi. Avec ses vues sur la forêt et la nature environnante, il vous invite à ralentir, à respirer et à profiter pleinement de chaque instant.

Ici, la nature est partout, et les animaux ne sont jamais bien loin !

Depuis vos fenêtres, laissez-vous surprendre par le passage d'un cerf, d'un daim ou d'un sanglier. Le parc abrite plusieurs centaines d'animaux sauvages vivant en semi-liberté, au rythme des saisons. Un spectacle fascinant, qui se renouvelle chaque jour et dont on ne se lasse jamais.

À la tombée du jour, lorsque la lumière devient douce et que la forêt retrouve son calme, la magie opère. Les animaux sortent des bois, les cerfs et les daims se rassemblent dans les clairières, et leurs silhouettes se dessinent dans le paysage. En automne, les appels des cerfs résonnent dans la forêt et rendent l'expérience encore plus saisissante.

Profitez également de votre jardin privé avec barbecue, ouvert sur la plaine des Cerfs et l'étang du château. Un endroit privilégié pour savourer un repas en plein air, observer la faune ou simplement contempler la nature.

Bien plus qu'un simple séjour en gîte, c'est une véritable immersion au cœur du monde sauvage qui vous attend.

Que vous veniez en famille, en couple ou entre amis, Boutissaint vous promet des moments de calme, d'émerveillement et de partage, loin de l'agitation du quotidien.

Une expérience rare, au plus près des animaux, pour repartir ressourcé et des souvenirs plein la tête.









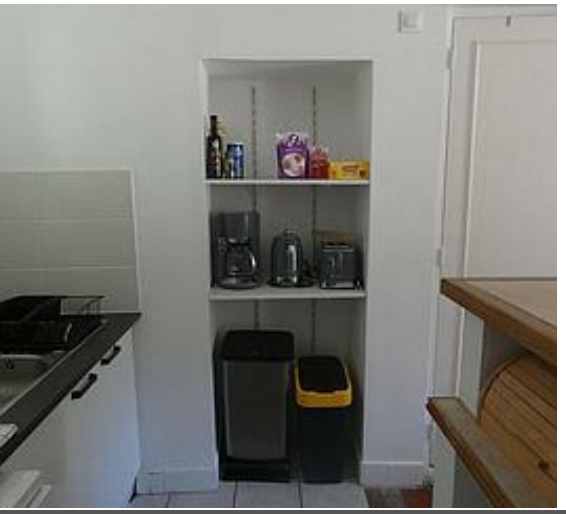



Pièces et équipements

Chambres	Chambre(s): 2 Lit(s): 5	dont lit(s) 1 pers.: 2 dont lit(s) 2 pers.: 1
	La maison des gardiens dispose de 2 chambres avec 2 lits simples et 1 lit double. Vous disposez également d'un lit d'appoint, d'un lit bébé et d'un canapé-lit.	
Salle de bains / Salle d'eau	Salle de bains avec douche Sèche cheveux	Salle de bains privée
	Salle(s) d'eau (avec douche): 1	
WC	WC: 1 WC privés	
Cuisine	Coin cuisine à disposition (chambre d'hôtes)	Cuisine
	Combiné congélation Four Lave vaisselle	Congélateur Four à micro ondes Réfrigérateur
Autres pièces	Salon	Séjour
Media	Câble / satellite Wifi	Télévision
Autres équipements		
Chauffage / AC	Chauffage	
Bien être		
Exterieur	Cour commune	Terrain clos commun
Divers		

Infos sur l'établissement

Communs	Dans maison	Entrée indépendante
Activités		
Restauration		
Réseaux	Accès Internet	
Stationnement	Parking	
Services	Nettoyage / ménage	
Extérieurs	Plan d'eau	Parc

A savoir : conditions de la location

Arrivée	2 nuits minimum Non-fumeur Animaux de compagnie non acceptés
Départ	
Langue(s) parlée(s)	Anglais Français
Annulation/ Prépaiement/ Dépot de garantie	
Moyens de paiement	Cartes de paiement
Petit déjeuner	
Ménage	Le ménage est compris dans le prix de la nuitée.
Draps et Linge de maison	Draps et/ou linge compris
Enfants et lits d'appoints	Lit bébé 1 lit bébé
Animaux domestiques	Les animaux ne sont pas admis.

Tarifs & disponibilités

Le Sanglier - 6 personnes

Nos tarifs et nos disponibilités sont actualisés sur notre site :
https://www.gitedeboutissaint.fr

Mes recommandations

Découvrir La Puisaye | Top 10

OFFICE DE TOURISME PUISAYE-FORTERRE
WWW.PUISAYE-TOURISME.FR

EN BOURGOGNE LA PUISAYE A DU GÉNIE



Parc Animalier de Boutissaint

0.1 km
TREIGNY-PERREUSE-SAINTE-CO MBE
1

Un restaurant unique aux saveurs du monde, face à la fabuleuse plaine des Cerfs.



Auberge du Lac

03 86 74 03 23
Reservoir du Bourdon
https://www.aubergedulacdubourdon.fr/

3.1 km
SAINT-FARGEAU
2

Restaurant situé au bord du lac du Bourdon offrant une vue panoramique sur le lac. Notre cuisine est conviviale et goûteuse. Nous proposons les pauses repas mais aussi les pauses détente sur notre terrasse accompagnées d'une glace ou d'une crêpe.

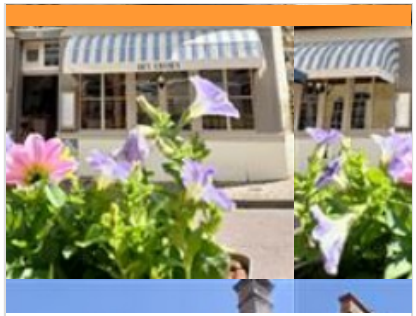

La Trattoria / Au grès des Envies

09 51 29 31 71
49 Grande Rue

6.8 km
SAINT-AMAND-EN-PUISAYE
3

Le restaurant La Trattoria est situé au cœur du village potier de Saint-Amand-en-Puisaye. Il fait partie du Collège culinaire de France "restaurant de qualité". Chaque mois, il vous propose des menus italiens composés à partir de produits frais et locaux. Alors, n'hésitez pas et rendez-leur visite.



Parc Aventure du Bois de la Folie

03 86 74 70 33
Route Départementale 185
https://www.natureadventure.fr

0.7 km
TREIGNY-PERREUSE-SAINTE-CO MBE
1

Le Parc du Bois de la Folie : dans un cadre naturel exceptionnel, de multiples activités pour partager des moments inoubliables ! ACCROBRANCHE : Quatorze parcours en hauteur pour tous les niveaux, petits et grands. Plus de 200 jeux et 40 tyroliennes réparties sur un magnifique bois clos de 8 hectares. En haut des arbres, des parcours pour tous, de plus accessibles aux plus osés pour les adeptes de défis et de sensations. A partir de 4 ans. EXPLOR' GAME : Retrouver la trace de l'espion disparu dans la forêt, résoudre les énigmes et combattre les ennemis. Un jeu en plein forêt (à partir de 2 personnes) sur une tablette (fournie). Les jeunes de 8 à 11 ans doivent jouer avec un adulte. PAINT BALL : Alliant stratégie, précision et fair-play, le paint-ball vous offre tous les ingrédients d'une expérience unique et inoubliable dans un cadre naturel exceptionnel. Venez-vous mesurer aux autres et à vous-même ! Adultes 12 ans et plus.



Explor'Game - Parc du Bois de la Folie

03 86 74 70 33
Lieu-dit la Folie Route Départementale 185
https://www.natureadventure.fr/

0.9 km
TREIGNY-PERREUSE-SAINTE-CO MBE
2

L'EXPLOR' GAME : Retrouvez la trace de l'espion disparu dans la forêt ! Cherchez le chemin à l'aide d'une tablette et la boussole afin de résoudre les énigmes pour combattre les ennemis. Un jeu en pleine forêt, intuition et dynamisme sont de la partie (à partir de juin). A partir de 2 personnes et à partir de 8 ans* (les jeunes de moins de 12 ans doivent pratiquer avec un adulte). Sur réservation.

: Restaurants : Activités et Loisirs : Nature : Culturel : Dégustations

Mes recommandations (suite)



Paintball - Parc du Bois de la Folie

03 86 74 70 33
Route Départementale 185
https://www.natureadventure.fr/

1.0 km
TREIGNY-PERREUSE-SAINTE-CO MBE 3

Alliant stratégie, esprit d'équipe, précision et fair-play, le paintball vous offre tous les ingrédients d'une expérience unique et inoubliable. Cette activité de loisir sportif est un vrai challenge créant de nouvelles motivations pour les équipes qui y participent. Venez vous mesurer aux autres et à vous-même ! Entièrement encadré et sécurisé, le paintball est accessible à tous à partir de 8 ans. L'objectif ? Affronter l'équipe adverse selon différents scénarios proposés. Un joueur est éliminé quand il est « touché » par une bille de l'autre équipe. Les billes (biodégradables) sont propulsées par les lanceurs d'air comprimé, laissant une trace de peinture à l'endroit de l'impact. Notre terrain de paintball s'étend sur une surface de 2 hectares, aménagée « nature » avec un mélange de parties boisées et de parties découvertes offrant différents types de jeux.

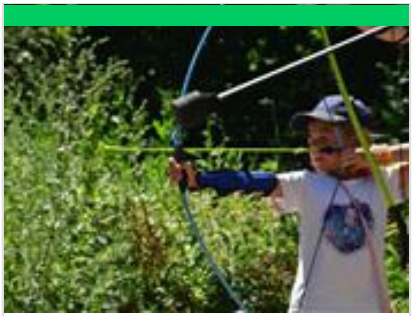

Aventure Arc

Lieu-dit Le Buisson
https://aventure-arc.fr

2.0 km
TREIGNY-PERREUSE-SAINTE-CO MBE 4

Aventure Arc est un parc de loisir dédié à la pratique du tir à l'arc sous une forme ludique. Après une initiation, vous partirez sur un parcours afin de toucher des cibles qui se basculeront à l'impact de la flèche. Des décors et fonds sonores ont été imaginés pour s'immerger davantage dans cette aventure. Accessible à partir de 6 ans, cette pratique convient aux familles mais aussi aux amis qui souhaiteraient se challenger entre eux. Bonne humeur, plaisir et amusement seront au rendez-vous.



Lac du Bourdon

03 86 74 10 07
La Calanque

3.2 km
SAINT-FARGEAU 5

En Puisaye, c'est "the place to be" des activités nautiques de plein air. Le lac du Bourdon offre de nombreuses activités : aviron, voile, pêche, randonnée, loisirs équestres, pédalos… vous en voulez plus ? Alors testez le paddle sur les rives du lac ou le kayak polo pour vous défouler. Le canoé vous permettra aussi de découvrir la faune et la flore protégée en toute discrétion. Envie de piquer une tête ? direction la plage et sa baignade surveillée en été (du 01/07 au 31/08 : en semaine 11 h - 18 h, weekend 11 h - 19 h, sauf le mardi 12/08 fermée). Restauration et camping.



Le Mystère de la rivière rouge - Enquête / La Puisaye Légendaire, votre boussole en poche !

03 86 74 10 07
Place de l'Hôtel de Ville
https://www.legendr.app/

8.0 km
SAINT-FARGEAU 6

La Puisaye Légendaire, votre boussole en poche ! Panique à Saint-Fargeau ! Chaque semaine depuis quelque temps, la couleur de l'eau vire au rouge et personne n'en a l'explication. Muni de votre smartphone, découvrez le patrimoine et l'histoire de la ville pour mener l'enquête et trouver les responsables. Vous êtes prêts ? (Captation 360° du beffroi, vidéos, mini-jeux, audio et parcours inspiré de faits réels). Circuit familial facile de 800 mètres, accessible en poussette. Durée : 1h. Gratuit. Accessible 24h/24h). Pour télécharger ce parcours, voici les différentes étapes : 1. Téléchargez l'application gratuite Legendr via votre play store ou apple store. 2. Sélectionnez la ville de Saint-Fargeau. 3. Téléchargez gratuitement le parcours. 4. Besoin d'aide lors de votre balade ? N'hésitez pas à activer le point d'interrogation ? en haut à droite de votre écran. Bonne aventure !



Train Touristique du Pays de Puisaye-Forterre

03 86 44 05 58
Avenue de la Gare
https://www.site.aaty.org/

21.1 km
TOUCY 7

Pour petits et grands, un agréable voyage à travers bocages et forêts. Une façon originale de découvrir autrement la Puisaye. Attention : jusqu'à nouvel ordre tous les trains sont limités à Dracy-sur-Ouanne au départ de Toucy-Ville en attendant la mise en œuvre des travaux de voie entre Dracy-sur Ouanne et Villiers-Saint-Benoit. Train Restaurant : Le Train Touristique du Pays de Puisaye-Forterre et Le Blé d'Or, restaurant à Château-Renard (Loiret), vous proposent de voyager comme autrefois en train restaurant, au départ de Toucy. Tout en roulant et en vous régalant d'un menu complet, boissons incluses, vous pourrez contempler les magnifiques paysages de Puisaye. Voyages commentés.

Mes recommandations (suite)



Grand tour du Lac du Bourdon

03 86 74 10 07
https://www.puisaye-tourisme.fr/prepare

3.3 km

1

Départ principal depuis le parking de la Calanque, au pied du camping municipal et tout près de la base de loisirs. (D/A) Sortir du parking le plus près possible de l'entrée au camping. Face au lac, partir sur la gauche pour prendre de suite le chemin sur la gauche. Chemin sableux sur une grande partie qui longe la partie amont du réservoir. C'est dans cette partie que se situait avant la création du lac, l'Étang du Bourdon. Arriver sur un carrefour de quatre chemins. (1) Sur la droite, s'élèvent 2 poteaux d'une ancienne clôture de domaine. Continuer tout droit en étant vigilant lors de la traversée d'un ru situé peu après le carrefour. Passer près d'une résidence privée à main gauche, bien conserver le chemin tracé. La partie herbeuse se termine en partie gravillonnée pour rejoindre une route. (2) Continuer tout droit en suivant cette route qui traverse la digue de l'Étang de Charmoy. Poursuivre pour retrouver à l'entrée d'un



L'Arbre à Vœux de Boutissaint

03 86 74 66 33

3.6 km

2

Le départ de ce parcours se fait près de la Chapelle Sainte-Langueur de Boutissaint, à l'intérieur du parc. Parcours balisé sur toute sa longueur. (D/A) Face à la chapelle, se diriger sur la gauche en prenant la large allée. Peu après le dernier bâtiment, tourner à droite en franchissant un pont de bois. Longer la clôture du parc à bisons d'Europe et à la lisière du bois, obliquer sur la gauche. Plusieurs ponts de bois aident au cheminement. Les quelques enclos et leurs grillages serviront de guide. Au bout de la montée, arriver sur un chemin latéral. (1) Partir sur la droite. Passer devant un ancien oppidum pour aboutir sur un chemin creux latéral. (2) Tourner à gauche. Continuer sur ce chemin principal en oubliant les chemins de déblaiement et traces ponctuelles de passage d'animaux. Arriver sur une partie plus claire et découvrir sur la gauche un chemin avec une clôture dans l'angle gauche. (3) Virer à gauche dans ce



Circuit des trois étangs

03 86 45 61 31
https://www.puisaye-tourisme.fr/prepare

5.1 km

3

Départ depuis le parking de l'église, place du Moine Glaber. (D/A) Prendre en direction du bourg, sur la place de la Mairie, obliquer légèrement à droite, suivre la Rue de la Forge. Au "stop", prendre en face le chemin de terre. (1) À la route principale, garder le bas côté gauche sur 400m et tourner à gauche en direction des Proux de la Route. Cette petite voie se prolonge par un chemin de terre. Conserver ce chemin principal pour tourner à droite dans le virage à l'équerre (laisser le sentier de gauche) pour rejoindre et traverser une petite route goudronnée et suivre celle qui mène aux Belles Fontaines. Cheminer sur 150m et virer à droite dans le chemin. Le suivre, parfois quelques entrées dans le bois ou dans un champ sont à oublier. Et pratiquement en bout, ce chemin creux devient difficile à parcourir, alors, prendre à gauche le sentier tracé entre ce bois et l'ancien chemin creux pour arriver au premier étang de ce parcours

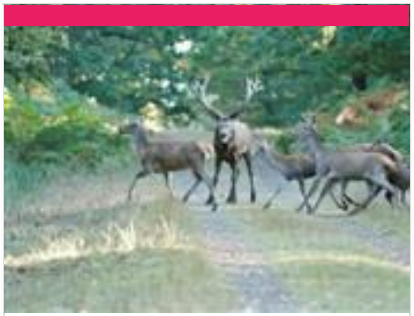

Parc Animalier de Boutissaint

03 86 74 18 18
Treigny
https://parc-boutissaint.qweekle.com/sh

TREIGNY-PERREUSE-SAINTE-CO MBE

1

Vivez l'expérience Boutissaint : une immersion nature unique en Europe ! Venez éveiller vos sens et vous offrir des souvenirs inoubliables en évoluant sur 400 ha de forêt où vivent 300 animaux en semi-liberté : cerfs, daims, sangliers ainsi que bisons d'Europe et mouflons en enclos. À parcourir librement à pied, en voiturette accompagnée d'un guide, à vélo ou à cheval.



Guédelon

03 86 45 66 66
D 955
https://www.guedelon.fr/

1.6 km

TREIGNY-PERREUSE-SAINTE-CO MBE

2

C'est en forêt de Guédelon, au cœur d'une ancienne carrière, que les œuvriers bâtissent chaque jour, sous vos yeux, un château fort du XIIIe siècle. Carriers, tailleurs de pierre, maçons, charpentiers, forgerons, tuiliers, menuisiers, cordiers, charretières, peintres, vannière, potiers… transforment et valorisent la pierre, le bois, la terre présents sur le site pour vous livrer les secrets des bâtisseurs du Moyen Âge. De saison en saison, les œuvriers de Guédelon relèvent ce défi hors normes. L'enceinte fortifiée, le logis et ses charpentes, la chambre et ses peintures murales, la cuisine et le cellier, les salles de tir et leurs imposantes voûtes d'ogives, la chapelle, la moitié du chemin de ronde… ont été réalisés sous les yeux de milliers de visiteurs venus visiter ce chantier unique au monde. En 2027, les œuvriers poursuivent les maçonneries de l'imposante porte entre deux tours

Mes recommandations (suite)



Le Couvent

03 86 74 75 38
4-8, rue du Couvent
http://www.lecouventdetreigny.com

5.3 km
TREIGNY-PERREUSE-SAINTE-CO MBE 3

Le Couvent de Treigny (89), est un bâtiment dont l'origine remonte aux XVe s., autrefois propriété de la Congrégation hospitalière des sœurs de la Providence de Sens. Le Couvent, réhabilité, abrite les expositions de céramique contemporaine organisées par l'Association de Potiers Créateurs de Puisaye, où se côtoient les œuvres des Potiers de l'Association et celles de leurs invités. Depuis 1982, les membres de l'Association des Potiers Créateurs de Puisaye, se sont donnés pour mission de faire découvrir la céramique contemporaine dans toute sa diversité. Trois expositions installées dans les six salles du Couvent, un festival de céramique en août, ainsi que diverses animations (ateliers, stages, conférences...) accueillent plus de 6 000 visiteurs par an.



La Bâtisse

03 86 45 68 00
2 bis, Lieu-dit la Bâtisse D 85 - route de Saint-Fargeau
https://poterie-batisse.com/

5.6 km
MOUTIERS-EN-PUISAYE 4

Four couché du XVIIIe siècle. Ateliers de 1930. Fondée au XVIIIe s., La Bâtisse a vu se succéder 10 générations de potiers de père en fils. Dans l'atelier de 1930 toujours en activité où se reproduisent des gestes ancestraux : le pétrissage de la terre, le tournage et l'émaillage, la Poterie de la Bâtisse vous fera voyager au travers du temps !



Maison de la Mémoire potière

03 86 39 63 72
29 Faubourg des Poteries
https://www.maisondelamemoirepotiere

6.3 km
SAINT-AMAND-EN-PUISAYE 5

Rare vestige quasiment intact des poteries du 19ème siècle, l'ancienne poterie de Monsieur Gaubier dit Cadet aujourd'hui "Maison de la mémoire potière" offre un ensemble complet et quasi unique de bâtiments typiques de la production potière. Les visites guidées vous replaceront dans l'ambiance du début du siècle et vous feront découvrir à travers ce site l'histoire de la poterie en Puisaye. Une démonstration de tournage pourra conclure votre visite.



Musée du Grès

03 86 39 74 97
Château 13, Grande rue
https://www.museedugres.fr/

6.8 km
SAINT-AMAND-EN-PUISAYE 6

Dans plusieurs salles du château Renaissance, le musée retrace, autour d'une collection de grès utilitaires, quatre siècles d'une histoire qui a façonné le paysage et les hommes. Pays de bocage et de forêts, la Puisaye est, de par la nature de son sous-sol, riche en argile gréseuse, une terre de prédilection pour la poterie. Cette argile, cuite à haute température dans les fours couchés, a la propriété de vitrifier dans la masse, ce qui donne aux récipients la grande résistance et la totale étanchéité qui ont fait leur succès. Ici sont nées des pièces à usage culinaire : toulons, berchets, crapauds, dont la diffusion a très largement dépassé le cadre de la Bourgogne nivernaise. Cet environnement favorable incitera quelques artistes à s'installer en Puisaye à la fin du 19è siècle. Marqués par le Japonisme et l'Art Nouveau, ils développeront autour de leur maître Jean Carriès (1855-1894) un courant artistique actif pendant près



Maison natale de Colette

03 86 44 44 05
8-10, rue Colette
http://www.maisondecolette.fr

6.9 km
SAINT-SAUVEUR-EN-PUISAYE 7

Voyagez à travers le temps à la rencontre de la plus célèbre des bourguignonnes : l'écrivain Colette. Maison et jardins ont été fidèlement reconstitués d'après les textes de l'auteur et les documents d'archives : couleurs, papiers peints, mobilier permettent de retrouver l'ambiance d'une maison bourgeoise à la fin du XIXe siècle. Tout au long de l'année, la maison de Colette vous propose également des festivals, des lectures, des conférences, des ateliers et des projections.

Mes recommandations (suite)

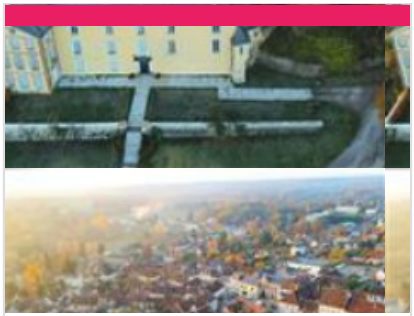

Musée Colette

03 86 45 61 95
Place du Château
https://musee-colette.com/

7.0 km
SAINT-SAUVEUR-EN-PUISAYE 8

Créé à l'initiative de sa fille Colette de Jouvenel et ouvert en 1995, le musée Colette est agréé musée de France. Gabrielle Colette, célèbre auteure, est née à Saint-Sauveur-en-Puisaye en 1873. Le musée qui lui est consacré en plein cœur de son village natal prend place au sein du château, rebâti au XVIIe siècle. Si elle n'y a jamais séjourné, Colette l'évoque néanmoins au début de son premier roman, Claudine à l'école : « Montigny […] ça s'étage en escalier au-dessous d'un gros château, rebâti sous Louis XV et déjà plus délabré que la tour sarrasine, épaisse, basse, toute gainée de lierre, qui s'effrite par en haut, un petit peu chaque jour. » La tour dite sarrasine est un donjon au plan rare, ovoïde, du XIème et XIIème siècle. C'est dans ce lit de verdure et d'histoire que repose le Musée Colette, « un musée pour les sens autant que pour l'esprit » comme le présente la muséographe, Hélène Mugot. Un musée vivant où la voix et le



Château de Saint-Fargeau

03 86 74 05 67
Place du château
https://www.chateau-de-st-fargeau.com

7.8 km
SAINT-FARGEAU 9

Au premier abord, on se heurte à l'aspect monumental et écrasant d'une maison fortifiée et défensive du XVe siècle, faite pour traverser les siècles. Mais à peine entré dans la cour d'honneur, on découvre un somptueux décor... un chef d'œuvre classique du XVIIe siècle, dessiné par le Vau. Le château de Saint-Fargeau, qui fut le berceau de la famille maternelle de l'académicien Jean d'Ormesson, est largement évoqué dans le roman de ce dernier, Au plaisir de Dieu, et a servi de cadre au tournage du feuilleton télévisé tiré de cette œuvre.

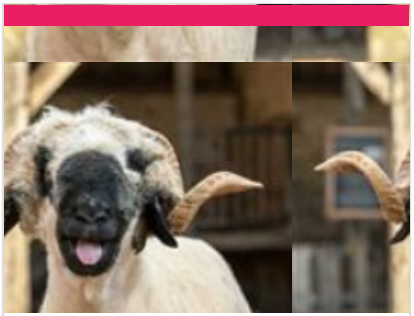

La ferme du Château

07 67 91 92 48
Allée des Platanes
https://www.ferme-du-chateau.com/

7.8 km
SAINT-FARGEAU K

La Ferme du Château est un endroit remarquable, instructif et un retour en arrière des plus agréables avec ses animaux en liberté (chèvres, veaux, poules, cochons, canards, oies...). Profitez des nombreuses animations qui raviront petits et grands : dégustez un morceau de pain sorti tout droit du four, donnez le biberon aux veaux et aux chevreaux, goûtez le lait de chèvre encore chaud, prenez soin des poneys dans la ferme, caressez tous les animaux présents !



Musée de l'Aventure du Son

03 58 47 00 15
2 Place des Augustins
https://www.aventureduson.fr/

8.0 km
SAINT-FARGEAU L

Collections publiques uniques en Europe sur ce thème, L'Aventure du Son expose plus de 1 000 instruments de musique mécanique, phonographes et radios. Installé dans un couvent du XVIIe s. au centre de Saint-Fargeau, capitale de la Puisaye, le musée propose de découvrir l'aventure du son grâce à des objets exceptionnels : orgues de barbarie, pianos mécaniques, premières inventions de Cros, Edison, Lioret, Pathé, etc. jusqu'aux appareils Pioneer. Le musée permet également au public de se plonger dans l'univers de la radiophonie par la visite d'un ensemble de radios particulièrement riche, de l'invention de Branly jusqu'à nos jours. Un musée à voir et à écouter. Pour les plus jeunes, le Musée propose une visite ludo-éducative sur des tablettes numériques.



Château de Ratilly

06 09 12 13 74
Treigny
https://chateauderatilly.fr/

8.3 km
TREIGNY-PERREUSE-SAINTE-CO MBE M

Au débouché d'un petit chemin de terre surgit l'impressionnante façade du Château de Ratilly, véritable forteresse médiévale construite sur des fondations du XIe s., achevée au XIIIe, puis transformée pour partie à la Renaissance. Les quatre tours d'angle, les deux tours d'entrée défendant le pont-levis, les douves, le pigeonnier entourent la charmante cour intérieure carrée Depuis 1951, l'atelier de poterie, les expositions, spectacles et stages font de Ratilly un centre d'art de premier plan.

Mes recommandations (suite)



La Ferme du Moulin de Vanneau

03 86 45 59 80
5 chemin du moulin
http://www.moulin-de-vanneau.fr/

17.3 km
SAINTS-EN-PUISAYE

Envie de passer un moment sympa en famille ? Bienvenue au Moulin Vanneau, une ferme d'antan où oies, chats, poneys ou encore cochons vivent comme au bon vieux temps. Pourquoi ne pas découvrir les lieux lors d'une balade à Poney ou à cheval de trait ? Découvrez ensuite le fonctionnement du moulin à eau toujours en activité. La fabrication de farine n'aura plus de secret pour vous et sentez-vous cette odeur de bon pain chaud ? Avec un peu de chance vous assisterez à la cuisson dans le four à pain. Quant à l'écomusée, il vous transportera au siècle dernier. Pour terminer, partez à la découverte des marais de la vallée du Branlin au travers un sentier de promenade pour découvrir ce site naturel remarquable. Mais ça donne faim tout ça ! Pas de soucis, sur place l'auberge vous permettra de recharger vos batteries avec de bons plats bio et locaux en terrasse ou à l'auberge.



Château-Fort des Comtes d'Auxerre et de Nevers

03 86 41 51 71
17, rue du Château
https://www.chateau-de-druyes.com/

22.6 km
DRUYES-LES-BELLES-FONTAINES

Du château, il reste les murs et les tours d'enceinte ainsi que l'imposante poterne avec ses imposants mâchicoulis, qui défendait l'entrée principale (sur trois étages, dont la terrasse accessible lors de la visite). L'importance de ces vestiges, leur situation au sommet d'un piton rocheux, confèrent à l'ensemble une majesté et une puissance impressionnantes. Nombreuses expositions à l'intérieur. À ne pas manquer, dans la ville basse, la belle église romane dédiée à saint Romain et le tilleul classé, le lavoir, la maison natale de Jean-Roch Coignet, l'auteur des célèbres Cahiers du capitaine Coignet et celle de l'ingénieur Jean Bertin, le père de l'aérotrain. Aire de pique-nique et jeux pour enfants vers les sources de la Druyes.



Carrière Souterraine d'Aubigny

03 86 52 38 79#03 86 41 91 90
Hameau d'Aubigny Taingy
https://carriere-aubigny.com/

22.7 km
LES HAUTS DE FORTERRE

La pierre de cette carrière exploitée depuis des centaines d'années a été utilisée pour la construction de l'Opéra, de l'hôtel de ville de Paris, du Conservatoire national des arts et métiers, des cathédrales d'Auxerre et de Sens et de nombreux édifices publics. L'extraction des blocs de pierre a laissé place à d'impressionnantes grottes portant les traces des lances et des aiguilles, seuls outils utilisés par les carriers pendant des siècles. Vous pouvez visiter le lieu à travers un parcours ludique et numérique, sur l'application Legendr pour résoudre cette énigme.



La Pyramide du Loup

09 54 94 64 47
Lieu-dit les Gilats
https://www.lapyramideduloup.com

23.4 km
TOUCY

Une sortie ludique & éducative en lien avec la nature, réservez dès à présent votre sortie clé en main ! Au cœur d'une nature boisée, la Pyramide du Loup vous attend pour plonger dans l'univers du loup et de la biodiversité ! Partez à l'aventure en voyageant à travers le temps pour mieux comprendre l'évolution des relations entre l'Homme et le Loup depuis la Préhistoire jusqu'à nos jours. Du cycle 1 au cycle 4, nos animations sont adaptées avec un apport théorique et ludique. Animations sur les espèces animales et végétales (demander le dossier pédagogique). Profitez de notre parcours « Sentier pieds nus » L'objectif de ce parcours est de vivre des sensations nouvelles en utilisant d'autres sens que la vue. Les yeux bandés, nous marchons pieds nus à travers différents environnements pour les reconnaître grâce au toucher, comme les animaux le font dans la nature. Et pour pimenter la chose… une



Domaine Delhomme

07 81 65 23 69

3.0 km
TREIGNY-PERREUSE-SAINTE-COLOMBE

Baptiste se revendique Paysan et producteur de vins libres. Ses différents vins aux 3 couleurs sont entre Pinot et Chardonnay. Des vins qui changent en fonction des récoltes, des météos, des saisons. Un vin fruité, légèrement perlant, qui respire le terroir.

Mes recommandations (suite)



Ferme de la Cour aux Roches

03 86 45 58 03#03 86 45 59 63
Les Lorets

5.2 km
MOUTIERS-EN-PUISAYE

Ferme bocagère située en Puisaye dont les bâtiments datent du XVIIIe siècle. Mode de production en agriculture biologique, dans le respect de l'environnement et du consommateur. Nous ne proposons pas de visite en tant que telle, mais nous commercialisons sur les marchés de Toucy et Saint-Sauveur, ainsi que dans 2 épiceries: un Déjeuner sur l'Herbe à Toucy et l'Amarante à Saint-Amand-en-Puisaye. Fromage de vache (fromage blanc, tomme, nature, poivre, cendré) , légumes bio, boeuf charolais (entrecôte, pavé).



Pâtissier Chocolatier Biscuitier Fléchais

03 86 74 06 71
1, rue des Lions
https://www.patisserie-flechais.fr/

7.9 km
SAINT-FARGEAU

Spécialités maison : macarons de la Puisaye (délicieux petits gâteaux moelleux aux amandes), les croquets tendres (gâteaux tendres et friable, idéal à déguster avec un thé ou un café).

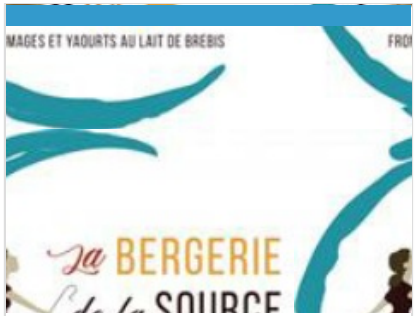

La Bergerie de la Source

0675201703
Lieu-dit Les Guittons

8.0 km
TREIGNY-PERREUSE-SAINTE-CO MBE

En conversion Agriculture Biologique pour obtenir le label en septembre 2021, je suis installée avec mes brebis Lacaune au cœur de la Communauté de Communes "Portes de Puisaye-Forterre", à Sainte Colombe sur Loing au pied de la source du Loing. Je transforme tout leur lait en différents produits fromagers à savoir des fromages à pâte lactique frais et affinés, des yaourts et de la tomme. Productions de la ferme : Produits de la ferme: fromages frais et affinés, tomme et yaourts au lait de brebis agneau suivant disponibilité

Mes recommandations (suite)



: Restaurants : Activités et Loisirs : Nature : Culturel : Dégustations

Mes recommandations (suite)

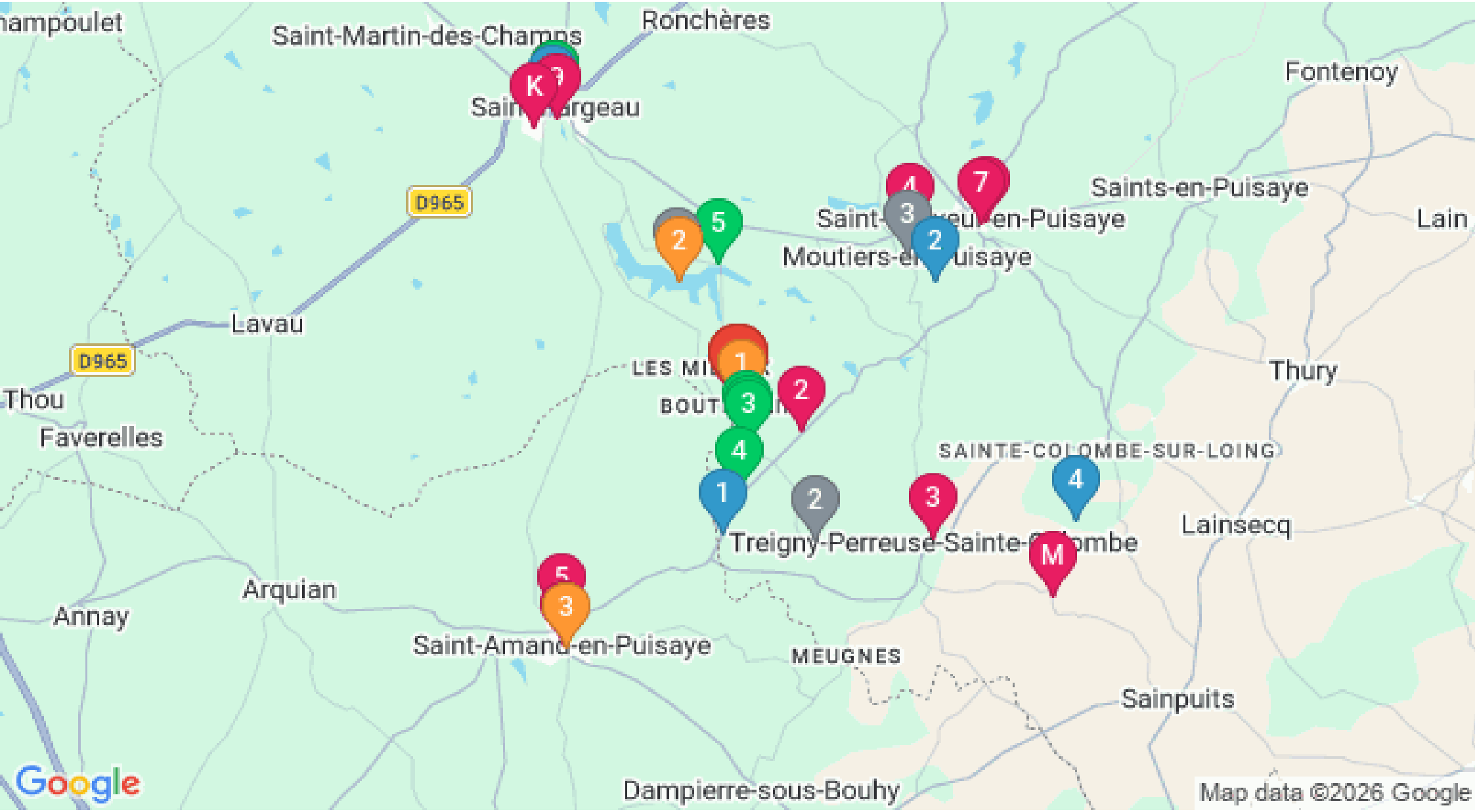

: Restaurants : Activités et Loisirs : Nature : Culturel : Dégustations